

Project: Schuytgraaf Bongeren, Arnhem

E y e c c a t c h e r



Anders zien

Schuytgraaf, een mooie nieuwe leefomgeving aan de zuidwestkant van de binnenstad van Arnhem.

Bewoners van Schuytgraaf treden echter in de voetsporen van nomaden en Romeinen. Uit opgravingen blijkt namelijk dat Schuytgraaf ook in de steentijd, de ijzertijd, de Romeinse tijd en de middeleeuwen al een geliefde locatie was om te wonen.

De ontwikkeling van deze wijk met ca. 6250 woningen is ondergebracht bij de Grond Exploitatie Maatschappij (GEM) Schuytgraaf. Aandeelhouders in GEM Schuytgraaf zijn de Gemeente Arnhem, AM Grondbedrijf en de Stichting Pensioenfonds Stork.

Schuytgraaf omvat 25 buurten met elk een heel eigen bouwstijl en een eigen karakter. Eén er van is Bongeren. Het wandelgebied van Bongeren kenmerkt zich door een bongerd (boomgaard). Niet voor niets draagt Schuytgraaf als tweede naam "Arnhem in de Betuwe".



Met het beeldkwaliteitsplan van het stedenbouwkundig bureau De Zwarte Hond is, in volgorde van eerst de bestrating en dan de gevels, het uiterlijk van de wijk geïnitieerd. Stadsingenieurs van de Gemeente Arnhem hebben in het bestemmingsplan het type bestrating bepaald. Tijdens de realisatie zijn, voortkomend uit praktijkervaringen en gebruikmakend van de aanvullende creativiteit van de stedenbouwkundige van GEM Schuytgraaf, nog mutaties in de uitvoering aangebracht.

Ter voorkoming van 'wildgroei' in de te gebruiken materialen, is nadrukkelijk gekozen voor uniformiteit in structuren en kleuren van de bestrating. Dat in het kader van de te bereiken efficiency bij het door de afdeling Stadsbeheer van de Gemeente Arnhem per 2013 uit te voeren beheer.

Zonder afbreuk te doen aan de te realiseren uitstraling is er een bewuste keuze gemaakt voor het toepassen van betonnen bestrating.

Regenwater wordt op natuurlijke wijze gereinigd. Via lijngoten en molgoten wordt het namelijk naar speciale bodempassages geleid om vervolgens in sloten en plassen te stromen.

Zoals gezegd: de omgeving van Schuytgraaf werd al in het verre verleden bewoond.

Nu is de geschiedenis van het heden in de maak. Geschiedenis, waarvan de hoogwaardige betonnen bestrating van de Morssinkhof Groep, waaronder anderhalf-klinkerformaat, karakteristiek deel uit maakt.

... anders bekeken worden

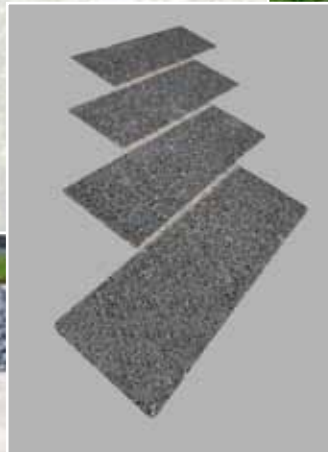
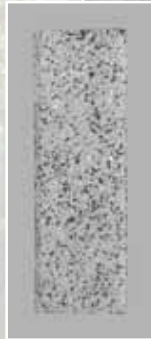

De Morssinkhof Groep ziet het als een uitdaging om de potentiële creativiteit van bijvoorbeeld de landschapsarchitect of stedenbouwkundige samen te brengen met de expertise en het inspirerend vermogen van de designmanager. Niet voor het eerst zijn daardoor betonnen bestratingsproducten specifiek voor een project ontwikkeld en dus uniek toegepast.

Als representant van Morssinkhof City Styling weet de designmanager als geen ander, dat elk project vanuit specifieke uitgangspunten ontwikkeld wordt en logischerwijs uiteindelijk moet leiden tot de bedoelde karakteristieke landschapsarchitectuur of stedenbouwkundige ontwikkeling.

Met als doel inspiratie, creativiteit, innovatie en expertise daadwerkelijk samen te laten komen, geschiedt de participatie van de designmanager dan ook altijd vanuit de gedachte: anders zien anders bekeken worden.

Bent u nieuwsgierig naar de mogelijkheden op het gebied van ontwikkeling en productie van betonnen GWW- en sierbestratingsproducten? Bezoek dan de website:

- www.morssinkhof-city-styling.nl

Wilt u een bezoek brengen aan de BetonExpo, het kennis- en informatie-centrum op het gebied van betonnen GWW- en sierbestratingsproducten? Ga dan voor het maken van een afspraak naar de website:

- www.betonexpo.nl